

September 17, 2022
thru March 17, 2023

Del 17 de septiembre de
2022 al 17 de marzo de 2023

167

Renton, Renton Boeing, Kennydale, Newport Hills P&R, Evergreen Point, University District



This route does not operate on weekends or holidays.

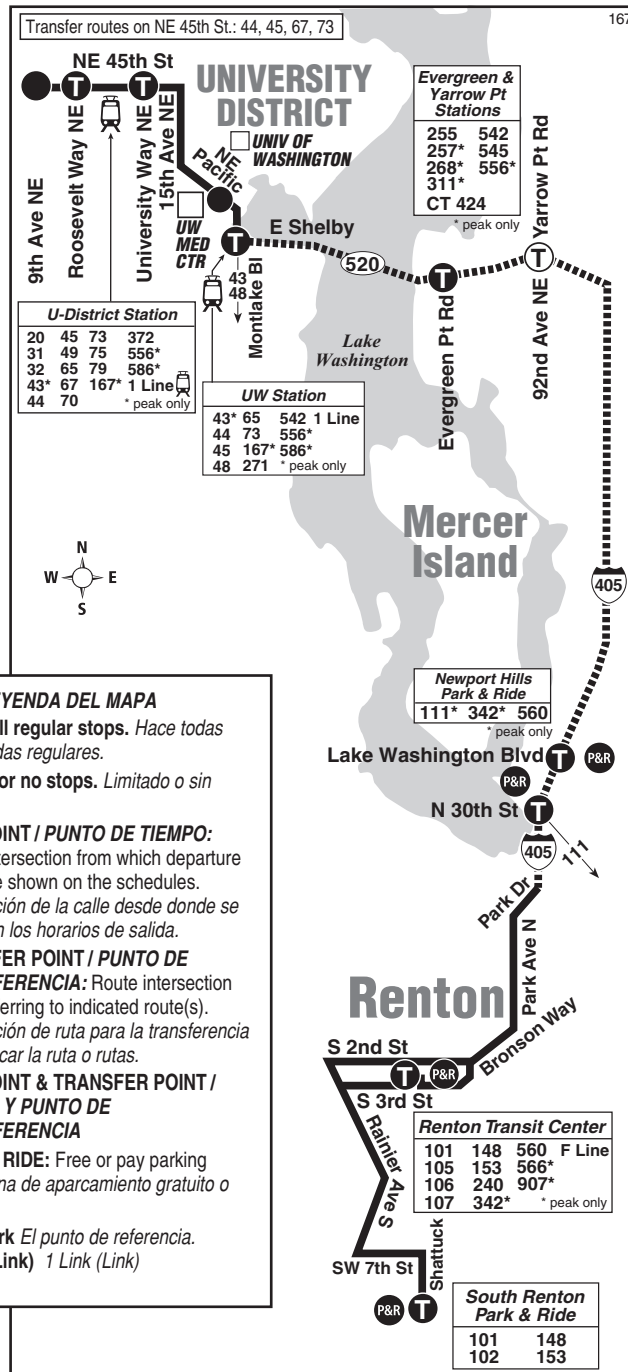

Snow / Emergency Service Servicio en caso de nieve o emergencia

This route is canceled during snow and other adverse weather conditions, or when Metro declares an emergency. Visit kingcounty.gov/metro/snow to register for **Transit Alerts** and to learn more.

Esta ruta se cancelará en caso de nieve y otras condiciones climáticas adversas, o cuando Metro declare una emergencia. Visite kingcounty.gov/metro/snow para registrarse y recibir las **alertas de transporte público** y obtener más información.

MAP LEGEND / LEYENDA DEL MAPA

- Makes all regular stops. *Hace todas las paradas regulares.*
- Limited or no stops. *Limitado o sin paradas.*
- TIME POINT / PUNTO DE TIEMPO:** Street intersection from which departure times are shown on the schedules. *Intersección de la calle desde donde se muestran los horarios de salida.*
- TRANSFER POINT / PUNTO DE TRANSFERENCIA:** Route intersection for transferring to indicated route(s). *Intersección de ruta para la transferencia para indicar la ruta o rutas.*
- TIME POINT & TRANSFER POINT / TIEMPO Y PUNTO DE TRANSFERENCIA**
- PARK & RIDE:** Free or pay parking area. *Zona de aparcamiento gratuito o de pago.*
- Landmark** *El punto de referencia.*
- 1 Line (Link)** *1 Link (Link)*

Route 167 Monday thru Friday to University District

Servicio de lunes a viernes a University District

		Kennydale	Newport Hills P&R	Evergreen Station	Montlake	University District Station Bay 2	University District
South Renton P&R Bay 2	Renton TC Bay 3	I-405 & NE 30th St	I-405 & Lk Washington Blvd SE	SR-520 & Evergreen Pt Rd	Montlake Blvd E & E Shelby St	NE 45th St & University Way NE	NE 45th St & 9th Ave NE
Stop #55938	Stop #46478	Stop #80322	Stop #82780	Stop #71355	Stop #25752	Stop #11358	Stop #29455
6:04	6:09	6:22	6:29	6:41‡	6:47‡	6:57‡	6:58‡
6:31	6:37	6:52	6:59	7:12‡	7:19‡	7:31‡	7:32‡
7:02	7:09	7:25	7:32	7:45‡	7:53‡	8:05‡	8:06‡
7:44	7:50	8:06	8:14	8:28‡	8:36‡	8:48‡	8:49‡

‡ Estimated time.

Route 167 Monday thru Friday to Renton

Servicio de lunes a viernes a Renton

University District	University District Station Bay 3		Evergreen Station	Newport Hills P&R	Kennydale		
NE 45 St & Roosevelt Way NE	NE 45th St & University Way NE	UW Station Bay 1	SR-520 & Evergreen Pt Rd	I-405 & Lk Washington Blvd SE	I-405 & N 30th S	Renton TC Bay 1	South Renton P&R Bay 1
Stop #29865	Stop #10911	Stop #29247	Stop #71348	Stop #84280	Stop #79952	Stop #46476	Stop #59842
3:38	3:41	3:50‡	4:01‡	4:23‡	4:29‡	4:42‡	4:50‡
4:08	4:11	4:20‡	4:31‡	4:55‡	5:01‡	5:14‡	5:22‡
4:38	4:41	4:50	5:01‡	5:25‡	5:31‡	5:44‡	5:52‡
5:06	5:09	5:18	5:29‡	5:54‡	6:00‡	6:13‡	6:21‡

Bold PM time
‡ Estimated time.

Holiday Information

Información sobre días festivos

There is no service on this route on weekends or the following holidays. *No hay servicio en esta ruta los fines de semana ni el siguiente feriados:*

Thanksgiving <i>Día de acción de gracias</i>	Nov. 24 24 de noviembre
Christmas (observed) <i>Navidad (observado)</i>	Dec. 26 26 de diciembre
New Year (observed) <i>Año nuevo (observado)</i>	Jan. 2, 2023 2 de enero de 2023

What To Pay Cuánto pagar

Adults (19 and older) Adultos (19 años y mayor)	\$2.75
Children and Youth (0-18 yrs) Niños y jóvenes (0-18 años)	FREE
ORCA LIFT Fare* Tarifa ORCA LIFT*	\$1.00
RRFP cardholders , (registered seniors 65+, riders with disabilities, Medicare card holders) Titulares de Regional Reduced Fare Permit (RRFP, Tarjeta Regional de Descuento), (adultos mayores de 65 años registrados, pasajeros con discapacidades, titulares de tarjetas de Medicare)	\$1.00

*Income Qualified *Ingresos que reúnan los requisitos

NOTE: The ORCA Lift fare was reduced to \$1.00 September 1, 2022. The paper timetables were printed before this reduction was made so the previous fare (\$1.50) is listed in the "What To Pay" chart.

NOTA: La tarifa de ORCA Lift se redujo a \$1.00 el 1 de septiembre de 2022. Los horarios en papel se imprimieron antes de que se hiciera esta reducción, por lo que la tarifa anterior (\$1.50) se enumera en el gráfico "Cuánto pagar".