

# የኖሮቫይረስ(ልክፍት)በሽታ

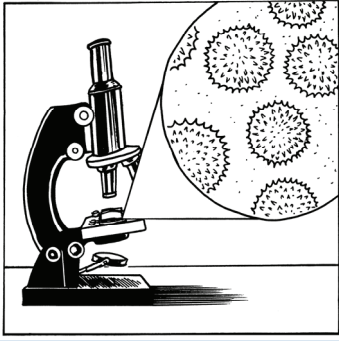

የኖሮቫይረስ ኢንፌክሽን(ልክፍት) የተለመደ እና በቀላሉ የሚተላለፍ ነው።

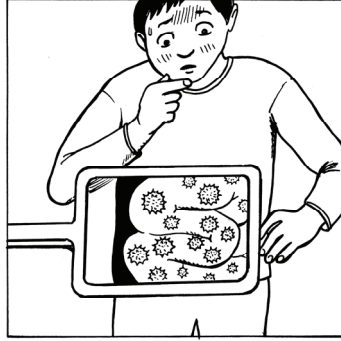

ኖሮቫይረስ ሆድህና አንጀትህን የሚያጠቃ ነው።



አንዳንድ ጊዜ ሰዎች “የሆድ ውስጥ ተባይ” ወይም “የምግብ መርዝ” በማለት ይጠሩታል። በኖሮቫይረስ የተለከፉ ሰዎች ከአንድ እስከ ሶስት ቀን ብርቱ የህመም ስሜት ከተሰማቸው በኋላ መሉ በሙሉ ከህመሙ ያገግማሉ።



አብዛኛውን ጊዜ ምልክቶቹ በድንገት የሚጀምሩ ሲሆን ምልክቶቹ ማቅለሽለሽ፣ማስታወክ እና የሆድ ህመምን ያጠቃላል ነው።



ትኩሳት፣ብርድ፣ራስ ምታት እና የሰውነት ላይ ህመምም ሊይዝዎት ይችላል።



በኖሮቫይረስ ልክፍት ምክንያት የታመሙ እንደሆነ ቤት ውስጥ በመቆየትና በማረፍ ብዙ የሚጠጣ ፈሳሽ ነገር ይጠጡ።

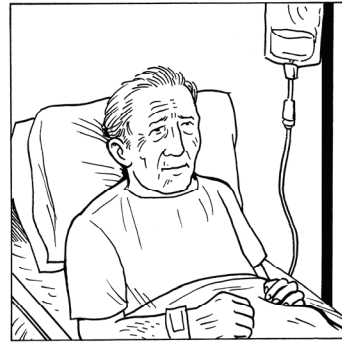

በኖሮቫይረስ የተያዙ ሰዎች የሚጠጣ ፈሳሽ በብዛት ካልወሰዱ ሰውነታቸው ፈሳሽ ስለሚጨረሱ ወደ ሆስፒታል በመሄድ መታከም ያስፈልጋቸዋል። ይህ ለታዳጊ ህጻናቶች እና ለሽማግሌዎች በጣም አደገኛ ነው።

## ከሰዎች እና ከነገሮች ላይ የሚተላለፉ ኖሮቫይረሶች



በኖሮቫይረስ ከታመመ ሰው ላይ በዓይን-ምድር እና በትውከት በኩል ይወጣል። ከዛም ፡ በተለይ የሰውን እጆች ከነካ በቀላሉ ይተላለፋል።

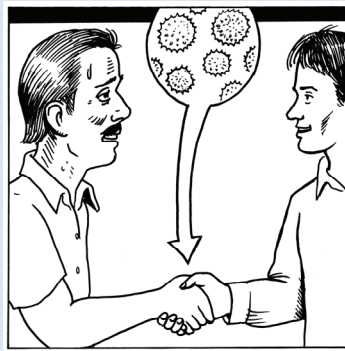

ከሰዎች ጋር በሚፈጠር ንክኪም በቀላሉ ኖሮቫይረስ ሊይዝዎት ይችላል።

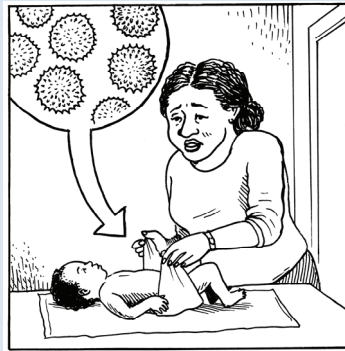

ይህ ዳይፐር መቀየርንም ያጠቃልላል።

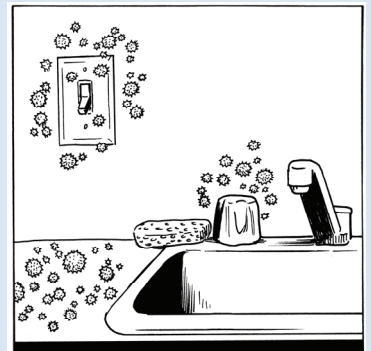

ኖሮቫይረስ በወለል እና በነገሮች ላይ ሊቆይ ይችላል።

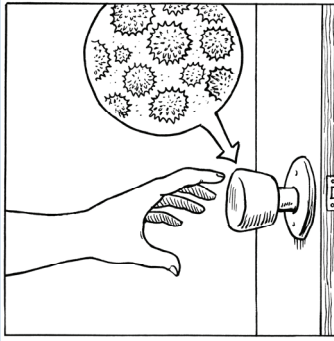

እንደ ኖሮቫይረስ ያለበት ሰው ነገሮችን ቢነካ እና ያንን የነካውን ነግር ቢነኩት በቫይረሱ ሊያዙ ይችላሉ።

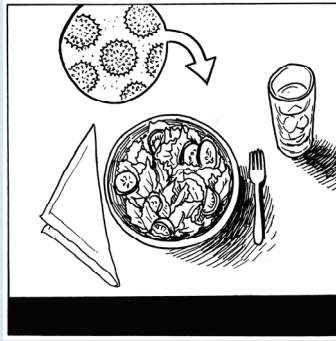

በኖሮቫይረስ የተለከፈ ምግብ ቢመገቡ ወይም መጠጥ ቢጠጡ በቫይረሱ ሊያዙ ይችላሉ።

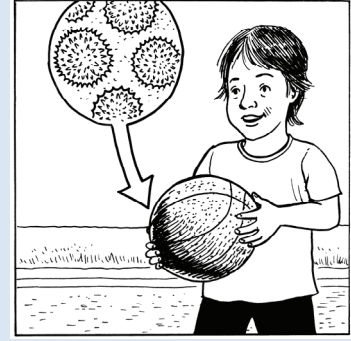

ከታመሙ በኋላ ብቻ ሳይሆን የህመም ምልክቶቹ ከጠፉ በኋላም ቢሆን ሌሎች ሰዎችን በኖሮቫይረስ ሊበክሉ ይችላሉ። ከተሻለዎትም በኋላ ጭምር ሰውነትዎ ቫይረስ ሊረጭ ይችላል።

### በኖሮቫይረስ መያዝንና ስርጨትን ማስወገድ

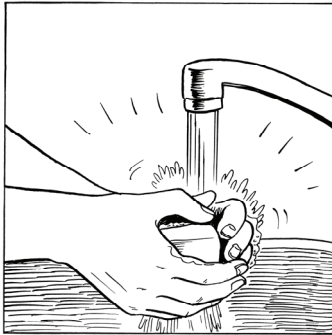

መታጠቢያ ቤት ከተጠቀሙ በኋላ፣ ዳይፐር ከቀየሩ በኋላ፣ ምግብ ከመብላትዎ በፊት እና ምግብ ከማዘጋጀትዎ በፊት እጅዎን በጥንቃቄ በሳሙናና ለብ ባለ ውሃ ይታጠቡ።



ሽንት ቤቱን፣ የፊትና እቃ መታጠቢያውን እና ሌሎች ሊበክሉ የሚችሉ ቦታዎችን ያጽዱትና ከዛም የኩባያን 1/3 ያህል የቤት ውስጥ በረከና (ሃውስ ሆልድ ብሊች) በአንድ ጋሎን ውሃ በመደባልቅ ቫይረሱን እንድሚመክን አድርገው ያጽዱት።

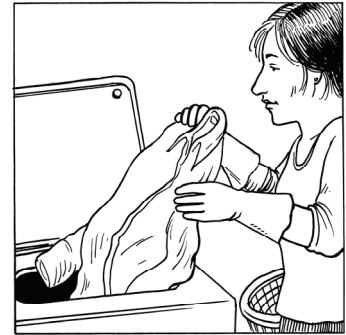

ልብሶች ወይም የሊንን ጨርቆች የተበከሉ እንደሆነ ወዲያውኑ አንስትው በሙቅ ውሃ ይጠቡት

የታመሙ አንደሆነ እቤትዎ ይቆዩ። ምልክቶቹ ከጠፉ በኋላም ቢሆን ቢያንስ ከ 2 እስከ 3 ቀናት ይቆዩ፤ ይህም ማለት የሚከተሉትን ከማድረግዎ በፊት ነው፡

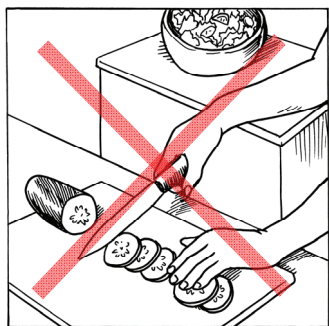

ለሌሎች ምግብ ከማዘጋጀትዎ በፊት፡



ከቤት ውጪ የጤና እርዳታ ወይም ለልጆች እንክብካቤ የሚሰጡ ከሆነ



ከቤት ውጪ ሌሎችን የሚጎበኙ ከሆነ ፡ በተለይም አረጋውያን እና ህጻናት