ቀጣሪዎች:
እንዴት የበለጠ ከCOVID ደህንነቱ የተጠበቀ
የሥራ ሁኔታ
መፍጠር
እንደሚቻል

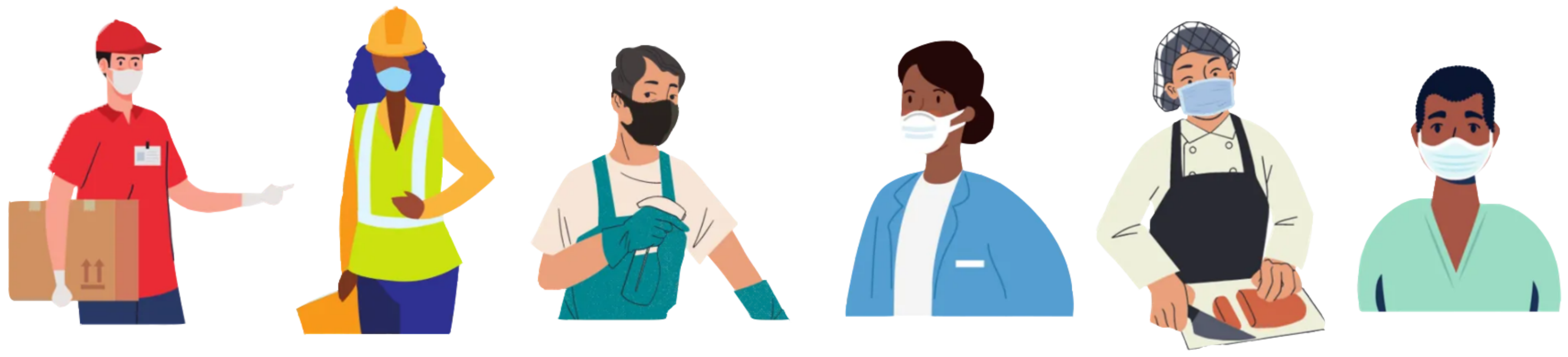

በሥራቦታ የ COVID-19 ተገላጭነትን ለመቀነስ ቀጣሪዎች ኃላፊነት አለባቸው። ንግዶች ሰራተኞቻቸውን እና ደንበኞቻቸውን ከ COVID-19 ለመጠበቅ ከፍተኛ ሚና አላቸው።

አንድሠራተኛ COVID-19 እንዳለበት ከተረጋገጠ ወይም ተጠርጣሪ ከሆነ መደረግ ያለበት

.

- ሰራተኛው ምርመራ እንዲያደርግ እና እንደ COVID አይነት ምልክቶች ካላቸው ከቤት እንዲቆዩ ያበረታቱ።
- ህጉ ቀጣሪዎች ለ COVID-19 አዎንታዊ ምርመራ ካደረጉ ወይም ቫይረሱ ካለበት ሰው ጋር ከተጋለጡ የተጠራቀመ የህመም እረፍት ወይም የእረፍት ጊዜ እንዲጠቀሙ ይፈቅድላቸዋል።
- ሰራተኞችን ወዳለዉ የድጋፍ ምንጭ ያመልክቱ www.kingcounty.gov/depts/health/covid-19/workers.aspx (በኢንግሊዘኛ ብቻ)

ማንኛውም ቀጣሪ በጤንነት እና ደህንነት ላይ ስጋት ስለደረሰበት በሠራተኛ ላይ ከሥራ ማባረር ወይም የበቀል እርምጃ መውሰድ በሕግ የተከለከለ ነው።

ደህንነቱ የተጠበቀ የእረፍት ቦታዎችን እንዴት መፍጠር እንደሚቻል

ሠራተኞች በሥራ ላይ ዘና ለማለት የሚሄዱበት ቦታ COVID-19 ን ለማስተላለፍ ከፍተኛ ተጋላጭነት ያለው ቦታ ሊሆን ይችላል።ቀጣሪዎች በእረፍት ጊዜ ሠራተኞችን ደህንነት ለመጠበቅ አስፈላጊ እርምጃዎችን ሊወስዱ ይችላሉ።

- **የእረፍት ቦታዎች**: ቦታ ካለ ፣ ሠራተኞችን ውጭ ሁነው ዕረፍት እንዲያደርጉ ያበረታቱ፣ ወይም ሠራተኞች በደንብ ነፋሻ የሆኑ ተጨማሪ ክፍሎች ውስጥ ዕረፍት እንዲያደርጉ ይፍቀዱላቸው።
- **አቅም**: የእረፍት ክፍል ዉስጥ የሰዉ ብዛትን ከ50 ፐርሰንት ባልበለጠ ይገድቡ።
- **የእረፍት ሰዓቶች**: የሰራተኞችን መሰብሰብ ለመቀነስ የእረፍት ጊዜያትን ያሰበጣጥሩ።
- **የማህበራዊ ርቀት**: ሠራተኞች ሁሌም በእረፍታቸው ግዜ ጭምር ቢያንስ ከሌሎች 6 ጫማ ርቀት መጠበቅ አለባቸው። ሰራተኞች ሲቀመጡ ቢያንስ 6 ጫማ ተራርቀዉ እንድሆን ጠረጴዛዎችን እና ወንበሮችን አረርቀዉ ያስቀምጡ(የበለጠ ቦታ የተሻለ ነው)።
- **የአየር ማናፈሻ**: በቫይረሱ በአየር የሚተላለፈውን ስርጭት ለመቀነስ፣ HVAC ባለሙያ ጋር በመመካከር በሥራ ቦታ አየር ማናፈሻ ለማሻሻል የሚረዱ እርምጃዎችን (በኢንግሊዘኛ ብቻ) ለመውሰድ ያስቡ።
- **የፊት ሽፋን መጠቀም**: ሠራተኞች በማይበሉበት ወይም በማይጠጡበት ጊዜ የፊት ሽፋን እንዲለብሱ ያስታውሷቸው።
- **ምልክቶች**: የፊት መሸፈኛ እንዲለብሱ፣ የማህበራዊ ርቀት እንዲጠብቁ፣ እጅ መታጠብን እብዲያዘወትሩ፣ እና የግል ጤናቸዉን እንድቆጣጠሩ የሚያስታውሱ ምልክቶች ያስቀምጡ።

ደህንነቱ የተጠበቀ የሥራ ሁኔታን ለመፍጠር ለሚገኙ የድጋፍ ምንጮች, KINGCOUNTY.GOV/COVID/BUSINESS-TOOLKIT ይመልከቱ (በእንግሊዘኛብቻ)

January 12, 2021

Public Health
Seattle & King County